

Bevaras
hus 20
grupp C

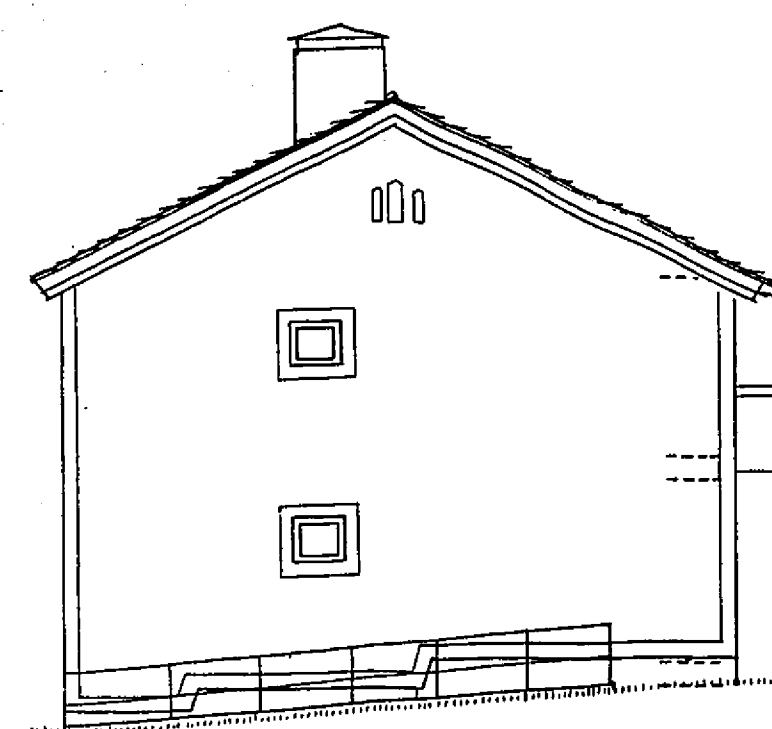

Fasad mot öster

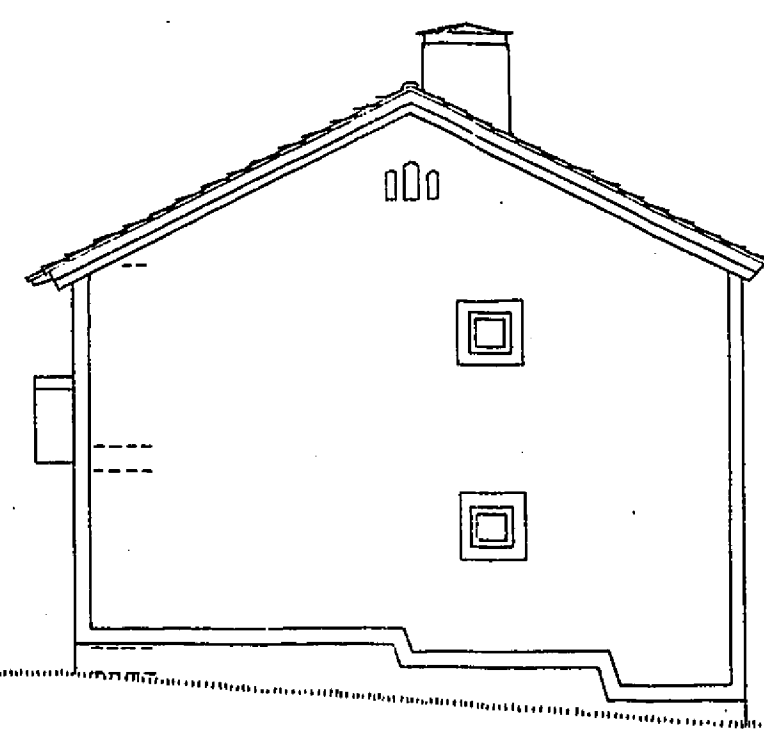

Fasad mot väster

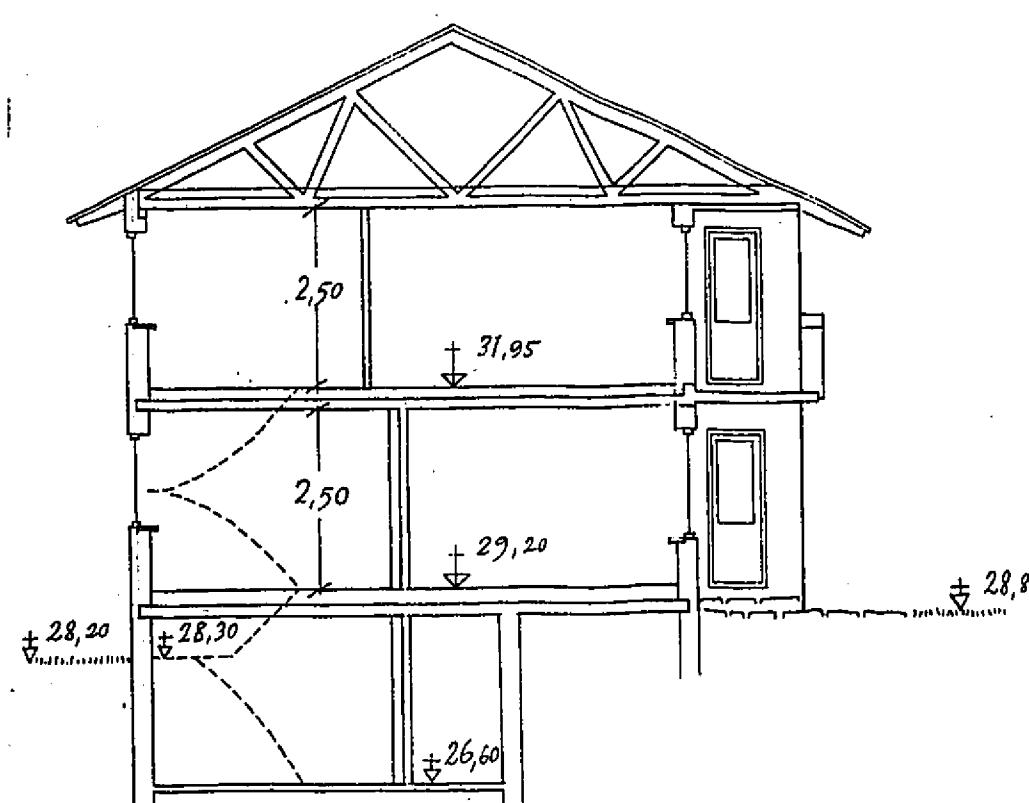

Sektion

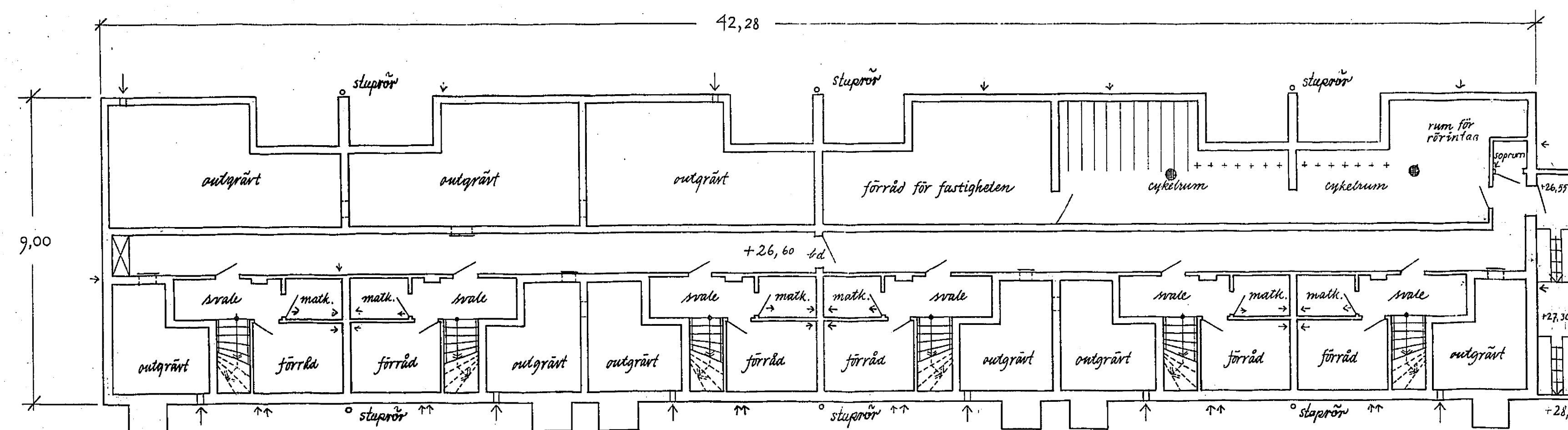

Källorplan

Till skyddsrum i hus 18 överförs
från hus 20 25 personer ur
6st. lägenheter med 4 rum och kök

Reviderad den 26-1 1951
-H- -S- 31.1. 1951

BLACKEBERG 1-Nybygg-
nad kv. Afganien 698-42
ERNST GRÖNWALL ARBETS NR
ARKITEKT S.A.R.
TEL. 214844 STOCKHOLM D 30-12-1950

Skala 1:100

dm 10 0 1 2 3 4 5 10 m

49 *Arvid*
1957

ING. TILL BYGGHÄNSAMHETEN
7 APR. 1951

*Stokholm med den fastställda
situationen bestyckas
Stockholm den 24 APR. 1951
i Odm*

Stokholm den 24 APR. 1951
Erstat uppdrag:
Stokholm

hus 20
grupp C

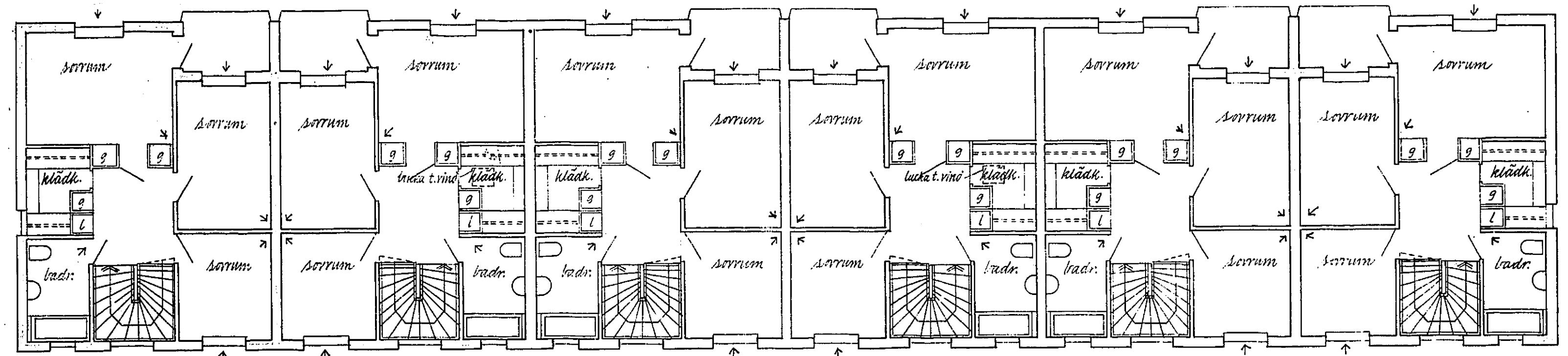

Övre plan

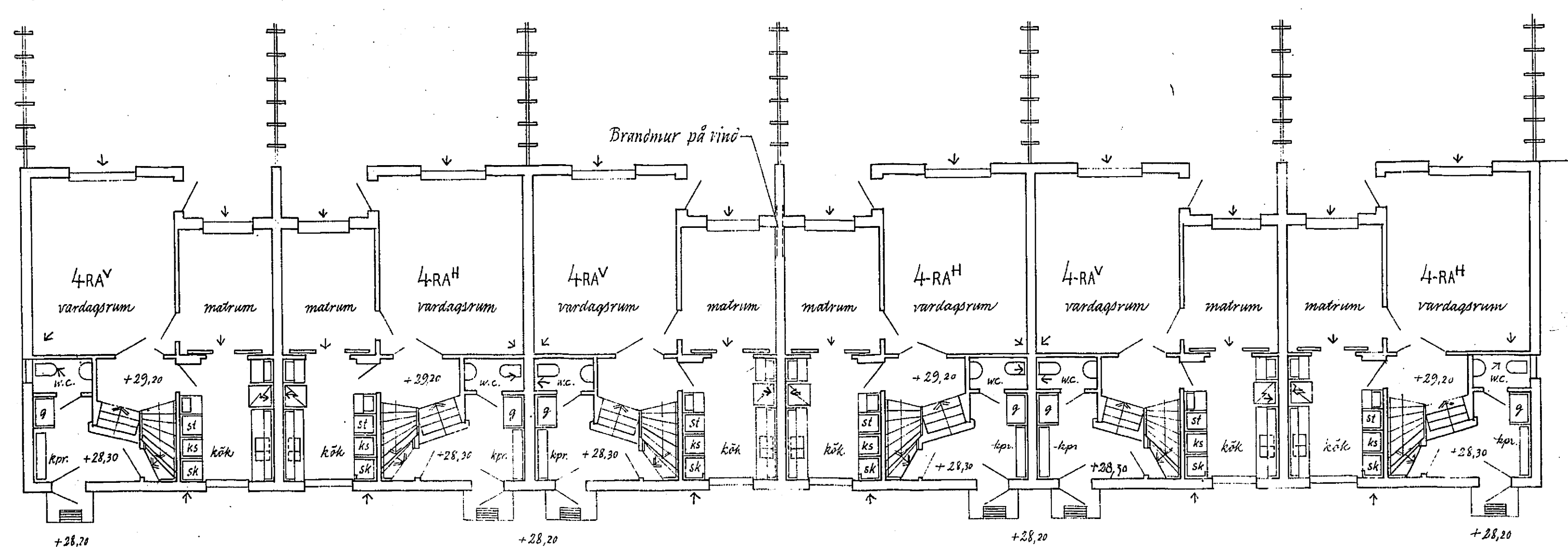

Bottenplan

Skala 1:100
den 10

Reviderad den 26-1 1951
7/11 1951

BLACKEBERG 1-Nybygg-
nad i K. Afgräns
ERNST GRÖNWALL ARBETS NR
ARKITEKT S.A.R.
TEL. 214844 STOCKHOLM D. 30-12 1950

698-43

49 Brevd/1951

IND. TULL RYGGHUSGRÄNDSKED
7 APR. 1951

Likheten med den fastställda
sättningen beaktas
Stockholm den 24/4 1951
Jens Olovsson

Stockholm den 24/4 1951
Såväl uppgifter
som teckningar

hus 20
grupp C

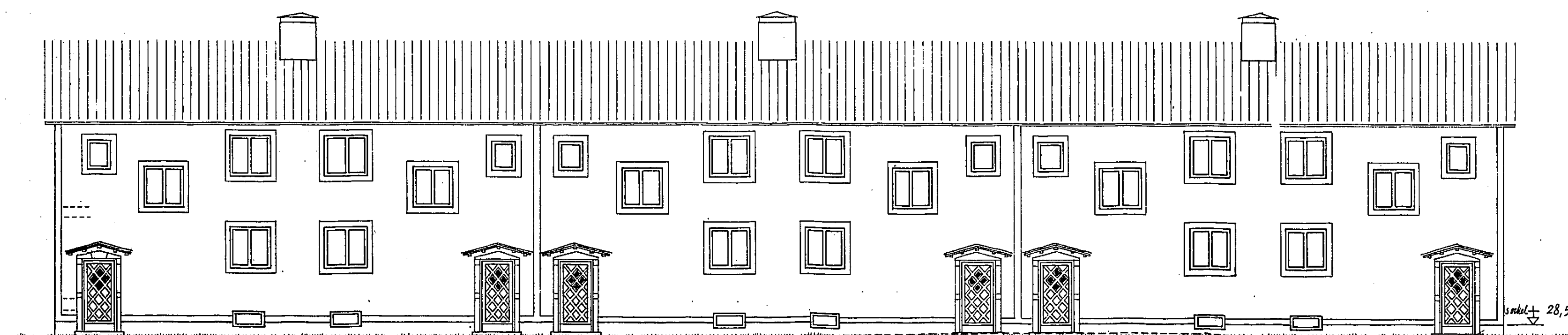

Fasad mot norr



Fasad mot söder

4 30018

Skala 1:100
0 1 2 3 4 5 10 m

----- Nuvarande mark
----- Invarande berg

Reviderad den 31-1-1951

BLACKEBERG 1-Nybygg-
nad kr. Afgarven 698-44
ERNST GRÖNWALL ARBETS NR
ARKITEKT S.A.R.
TEL. 214844 STOCKHOLM D. 30-12-1950

49 Brand
1957

ING. TILL BYGGNADSRÅDET
7 APR. 1951

Likheten med den fastställda
rättningen bestrykes
Stockholm den 26.11.51
Per Olovsson

Enligt uppgift:
Stockholm den 12/11/51

hus 21
grupp C

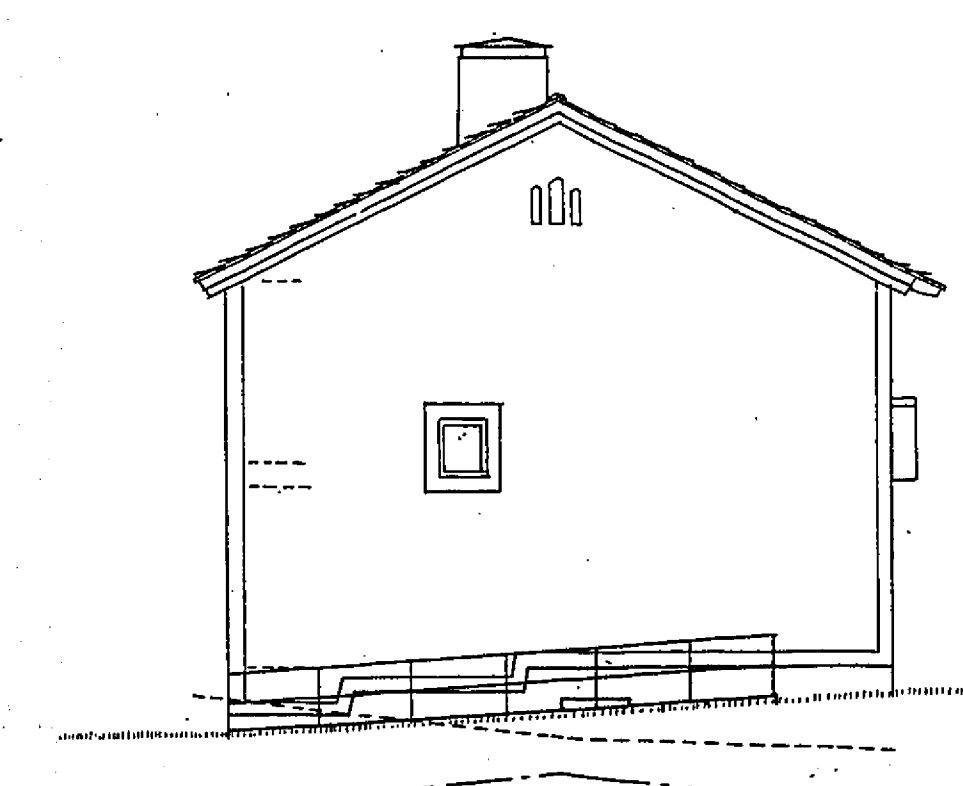

Fasad mot väster

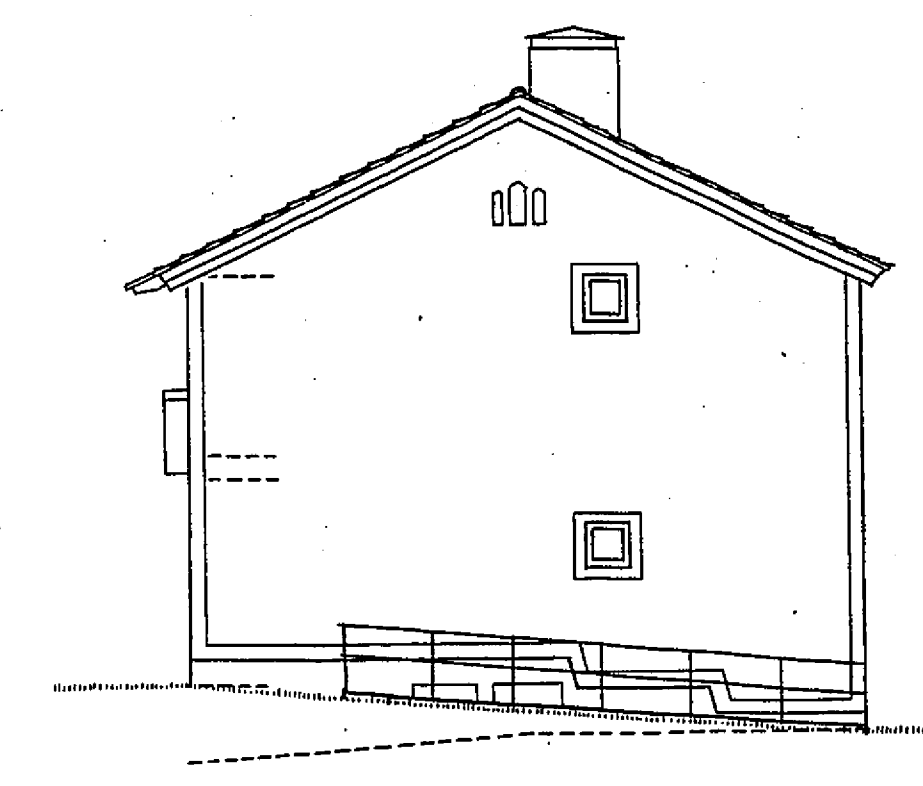

Fasad mot öster

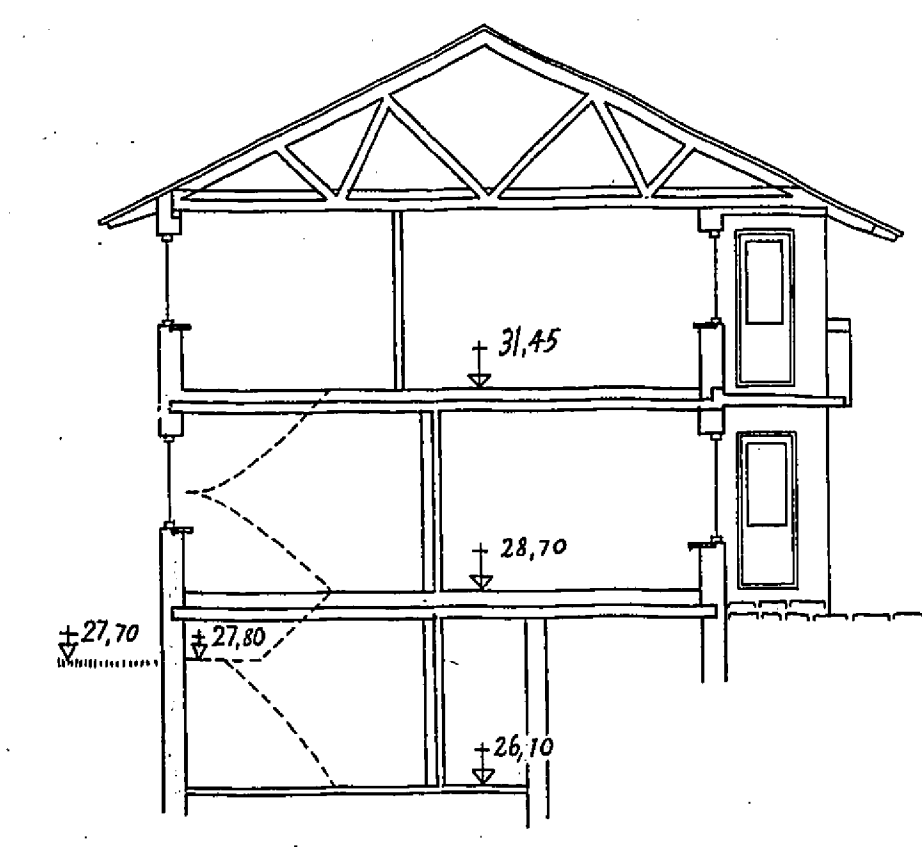

Sektion 4-RA

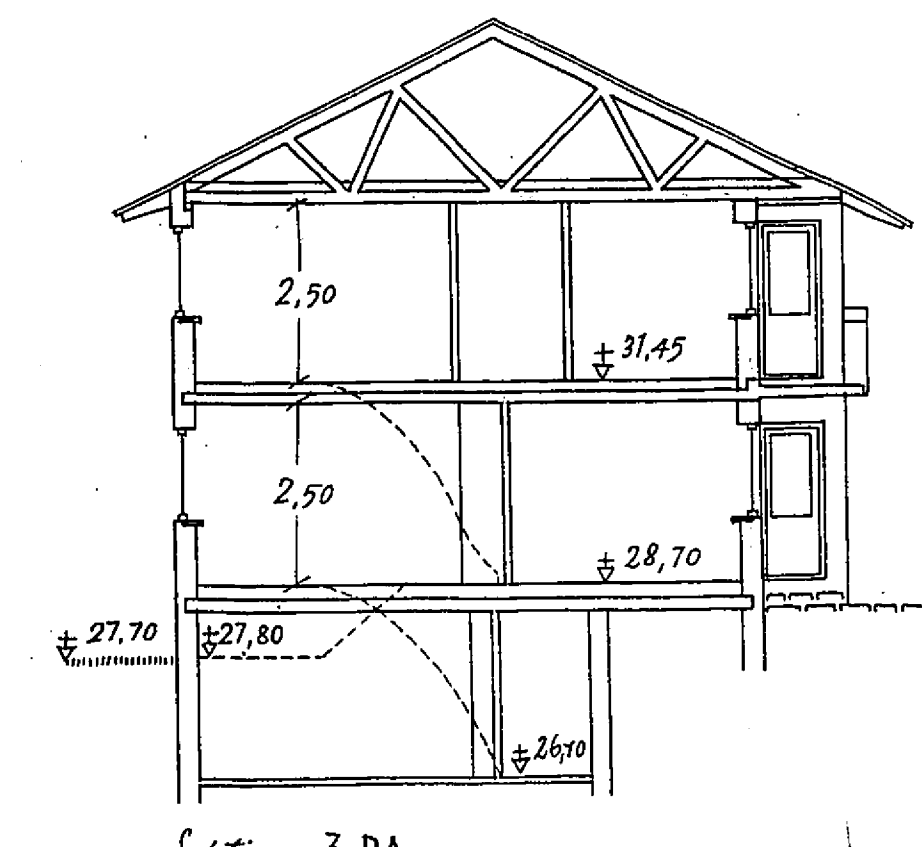

Sektion 7-RA

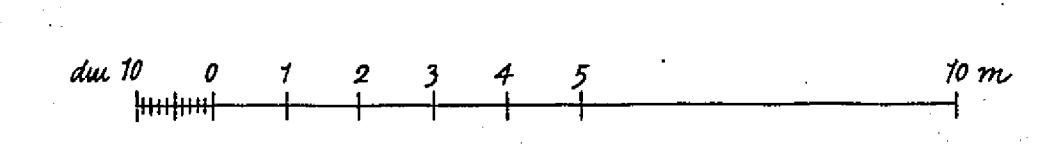
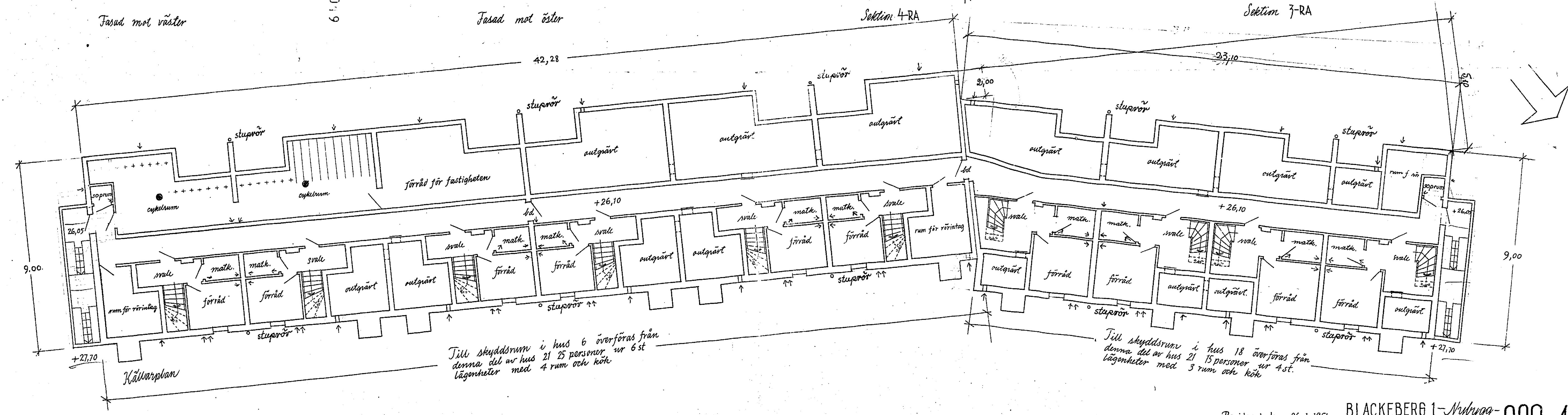

Till skyddsrum i hus 6 överförs från denna del av hus 21 25 personer, var 6 st lägenheter med 4 rum och kök.

Till skyddsrum i hus 18 överförs från denna del av hus 21 15 personer, var 4 st lägenheter med 3 rum och kök.

Reviderad den 26.11.1951
7.11.1951

BLACKEBERG 1-Nybygg-698-45
nad kv. Arganien
ERNST GRÖNWALL ARBETS NR.
ARKITEKT S.A.R.
TEL. 214844 STOCKHOLM D 30-12-1950

49 Nymed
1951

ING. TILL BYGGNADSRÄNDET
7 APR. 1951

Likheten med den fastställda
situationen bestrykes
Stockholm den 26.1.1951
Ans Österman

Bevaras
hus 21
grupp C

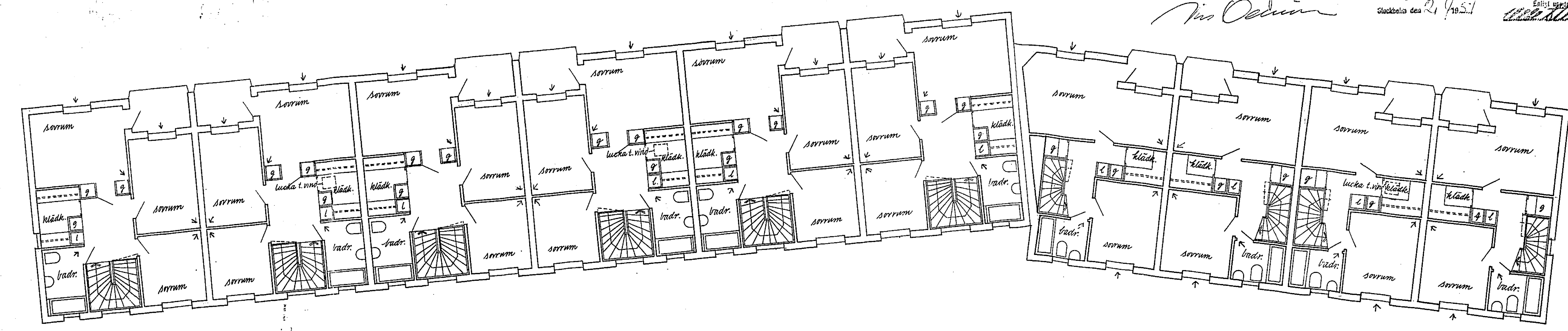

Övre plan

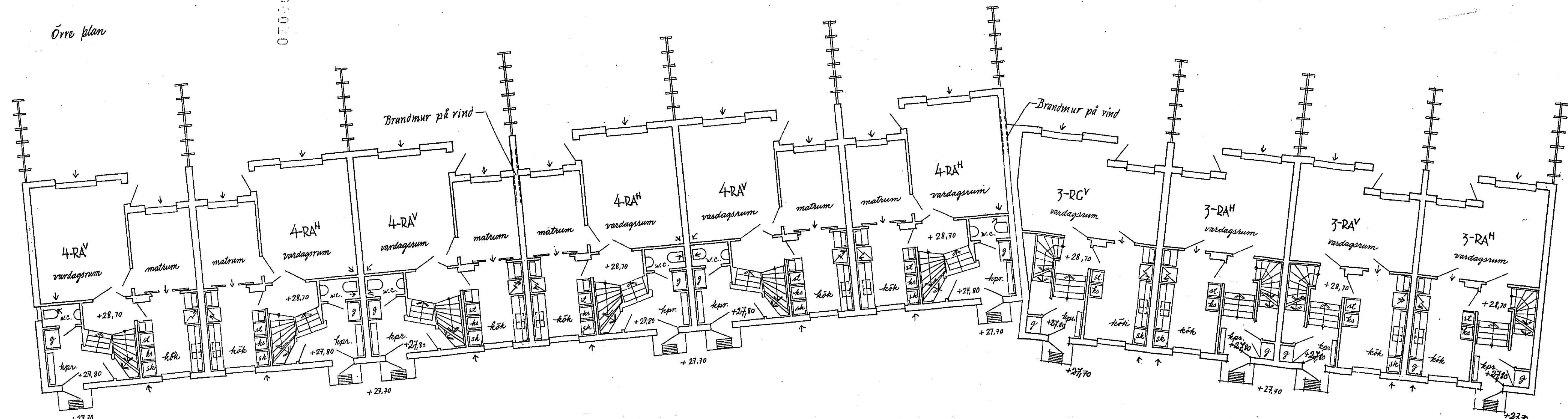

Nedreplan

Skala 1:100
0 1 2 3 4 5 10 m

Reviderad den 26.1.1951
7.1.1951

BLACKEBERG 1-Nybygg-
nad för Årjängen 698-46
ERNST GRÖNWALL ARBETS NR
ARKITEKT S.A.R. 30-12-1950
TEL. 214844 STOCKHOLM D.

Bevaras 21

49 Grund
1957

ING. TILL. BYGGHÄRRADE
7 APR. 1951

Likheten med den fastställda
sättningen bestrykes
Stockholm den 24/4 1951
P. O. Olsson

Bygghäradet i Stockholm
Stockholm den 24/4 1951

hus 21
grupp C

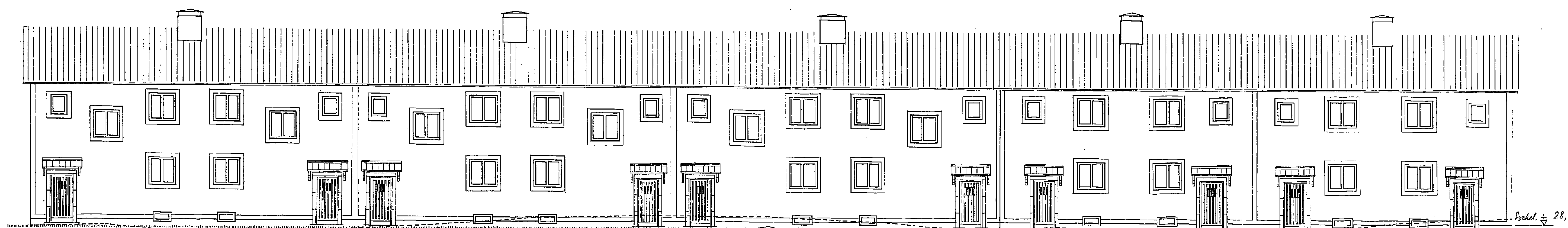

Fasad mot norr

Späkel + 28,07

1:3000



Fasad mot söder

Späkel + 28,70

Skala 1:100
den 10 0 1 2 3 4 5 10 m

----- Nuvarande mark
----- Nuvarande berg

Reviderad den 31-1-1951

BLACKEBERG 1 - Nybygg-
nad kv. Afganien
ERNST GRÖNWALL ARBETS NR.
ARKITENT S.A.R.
TEL 214844 STOCKHOLM 30-12-1950

698-47



Jesper Jansson
30.11.53
Red

HOLBERGSGATAN

AB STOCKHOLMSHÄM
BLACKEBERG
KV. AFGANEN
ARBETERITNING SK 1:200
1951-52
ERIC ANJOU WALTER BAUER
STOCKHOLM TEL 616078, 619220

49 *Bänd*
1957

Bevaras 237

BLACKEBERG 1.
Hus № 20.
Kv. Afganien
Bjälklag över Källare.

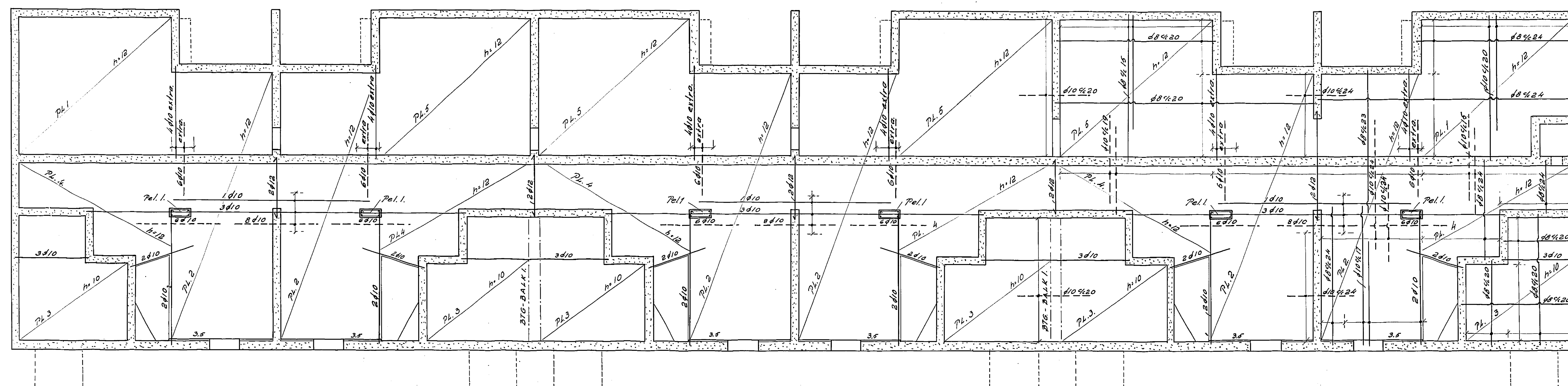

240 uppläsnings
Bjg-balk. b=25 h=80 arm 6d16 + 2d12 + bygl. 4d12 (2 skift massiva block under upplag)
Pel. 1. Bjg-pelare 20x40 cm arm. 4d12 + bygl. 4d12
Tentelorm. plattor fördeln-järn 4d12
Arm-järn S1.44

Mur av betonghålssten på bjg-mur till berg se typritn
 Bjg-pelare till berg.

Typsektioner enligt ritning № 73
Föreskrifter och beteckningar
enligt ritning № 75
INGENJÖR KARL MATSSON
TEL. 400890
Ritad av 305
Stäm den 28/2-51

Skala 1:50,

ING. THIL. STEINBOCK
24 OKT. 1951

BLACKEBERG 1.
 Hus № 20.
 Kv. Afganien
Bjälklag över B-vän.

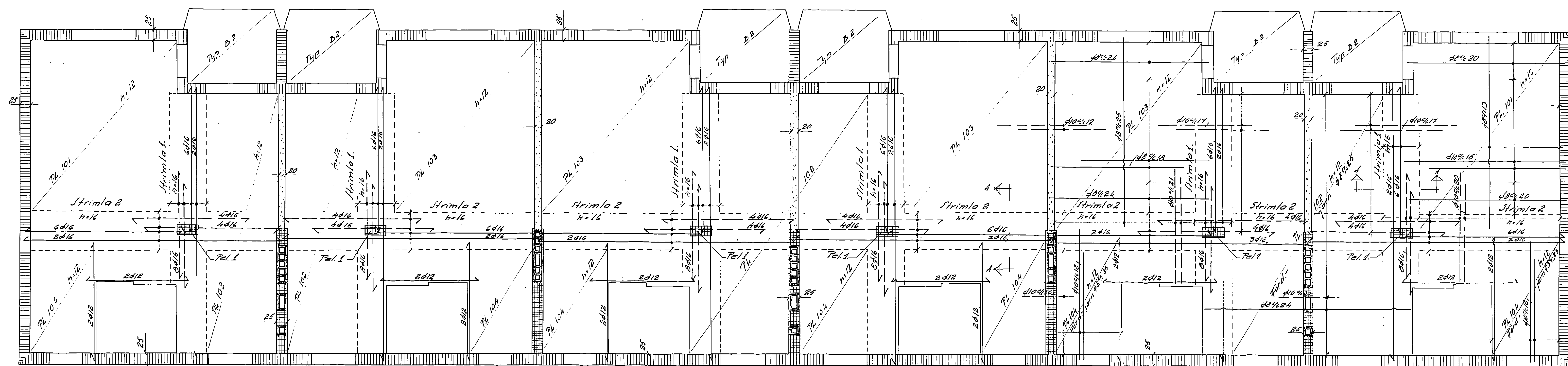

KONSTRUKTION: 1951
 Erste Althörgeräte im Betrieb in der
 Stockholms Stadthörgerätekasse
 am 4. Dec. 1951 nach Althörgeräten
 der ersten 10 Jahre im Betrieb
 Karl O. Olsson

Kanaler av Z-block

Typsektion genom strimla (1:20) A-1
Armenl. plan.

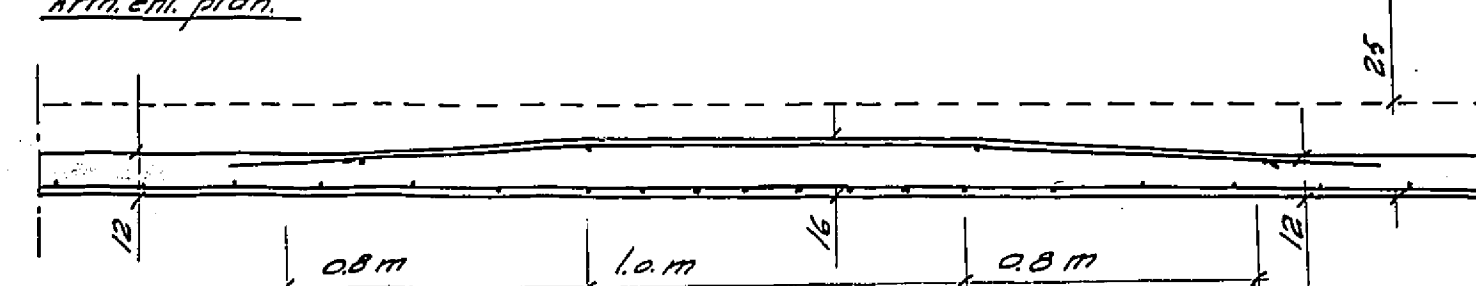

Pol. Muras av löttmurtegel g. 16
i kalkcementbruk. KL 2/4
Arm.-järn St 44.

Ändrad betr. arm. den 13/8-51

Skala 1:50 o. 1:20

Typsektioner enligt ritning № 73
Föreskrifter och beteckningar
enligt ritning № 75
Balkonger enligt typritning № 73

INGENJÖR KARL MATSSON
TEL 42 9890
Arb. nr. 305 Ritn. nr. 54

Ritad av 28/2-57
Stäm. den 28/2-57

49 *Bernd*
1957

ING. TAL. FÖRBERGSTRÄDE
174 OKT. 1957

Bevaras 286

BLACKEBERG 1.
Hus № 20.
Kv. Afganén
Bjälklag över vån. 14.

KONSTRUKTIONSRITNING
Jämte tilläggande beräkning
Stockholms Stads byggnadsnämnd
den 4 dec. 1957
av Byggnadsnämnden för sammanfattning
Karl Matsson

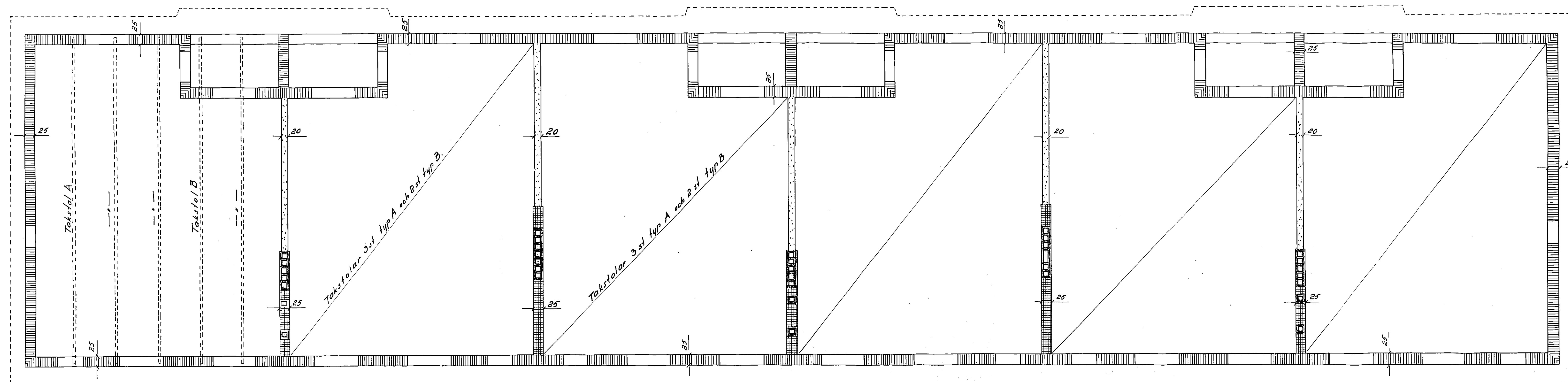

 Kanaler av Z-bloack

Taktstolar enl. ritn. nr 74.

Skala 1:50.

Typsektioner enligt ritning № 73
Föreskrifter och beregning
enligt ritning № 75
INGENIÖR KARL MATSSON
TEL. 429890
Ark. nr. 303
Ritad av: *Rita. RF. 35*
Stäm. den 28/8-57. *K. M.*

49 *Bamöl*
1957

Bevaras 237

BLACKEBERG 1.
Hus № 21.
Kv. Afganien
Grundritning.

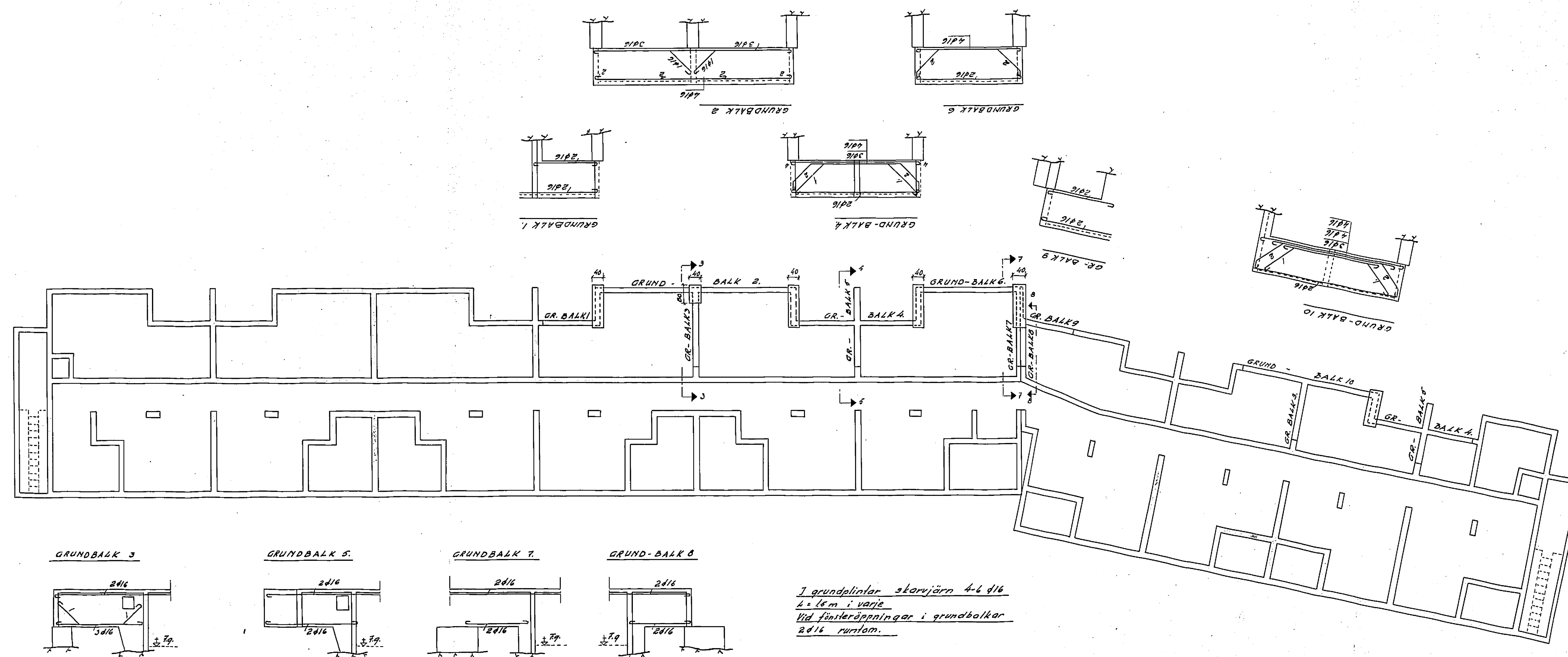

KONSTRUKTIONSRITNING

Enligt ritning godkänd av
Stockholms Stadsbyggnadskontoret
den 4 dec. 1957 med villkor som
av stadskontoret förvaras dag i hand.

Karl Matsson

Typsektioner enligt ritning № 73
Föreskrifter och beteckningar
enligt ritning № 75
INGENJÖR KARL MATSSON
TEL. 429850
Arb. nr. 308
Ritad av 308
Skild den 28/12-57

Skala 1:100.

49 *Brund*
1957

F. O. HILL BYGGMÄSTARE
DKL 1957

Bevaras 288

BLACKEBERG 1.
Hus № 21.
Kv. Afganen
Bjälklag över Källare.
Del I.

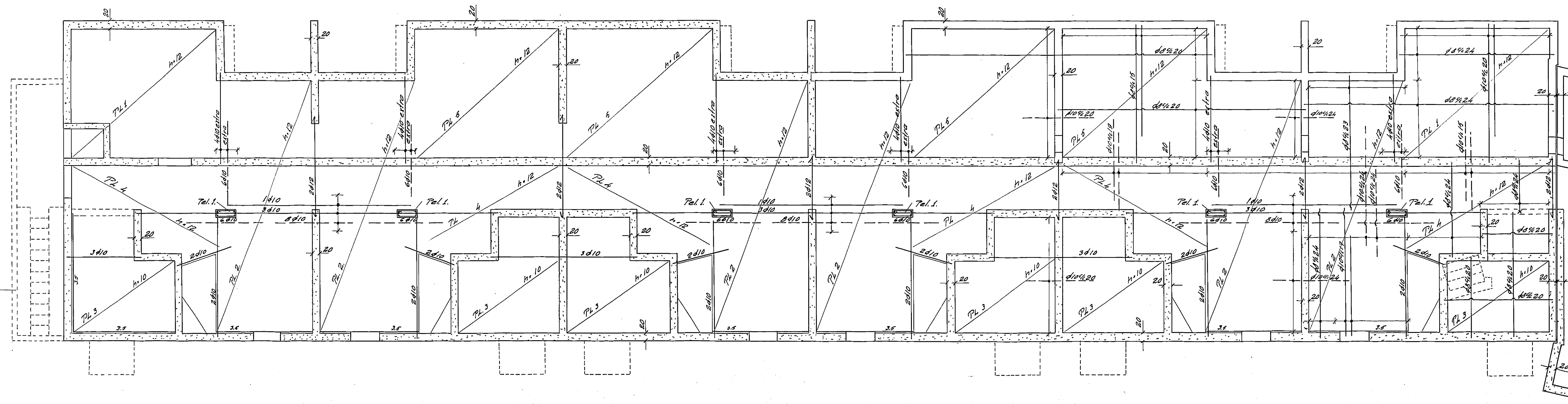

KONSTRUKTIONSBETNING

Enligt ritning nr 73
Blackeberg 1. Hus № 21.
Kv. Afganen
Bjälklag över Källare.
4 dec. 57

Karl Matsson

PL 1. Btg. pel. 20 x 40 cm. arm. 4/12 i botten 1/4/20.
7 enkeltarmade plattor fördeln. järn 48/25
Arm. järn 11. 44

Skala 1:50.

Typsektioner enligt ritning № 73
Föreskrifter och beteckningar
enligt ritning № 75
INGENJÖR KARL MATSSON
TEL. 429890
Ark. nr. 305. Rith. nr. 57
Ritad av 23/5.31
Skrut. 23/5.31

24 OCT 1951

00239

Hus No 21.

Kv. Afghanen

Bjälklag över Källare.

De/II.

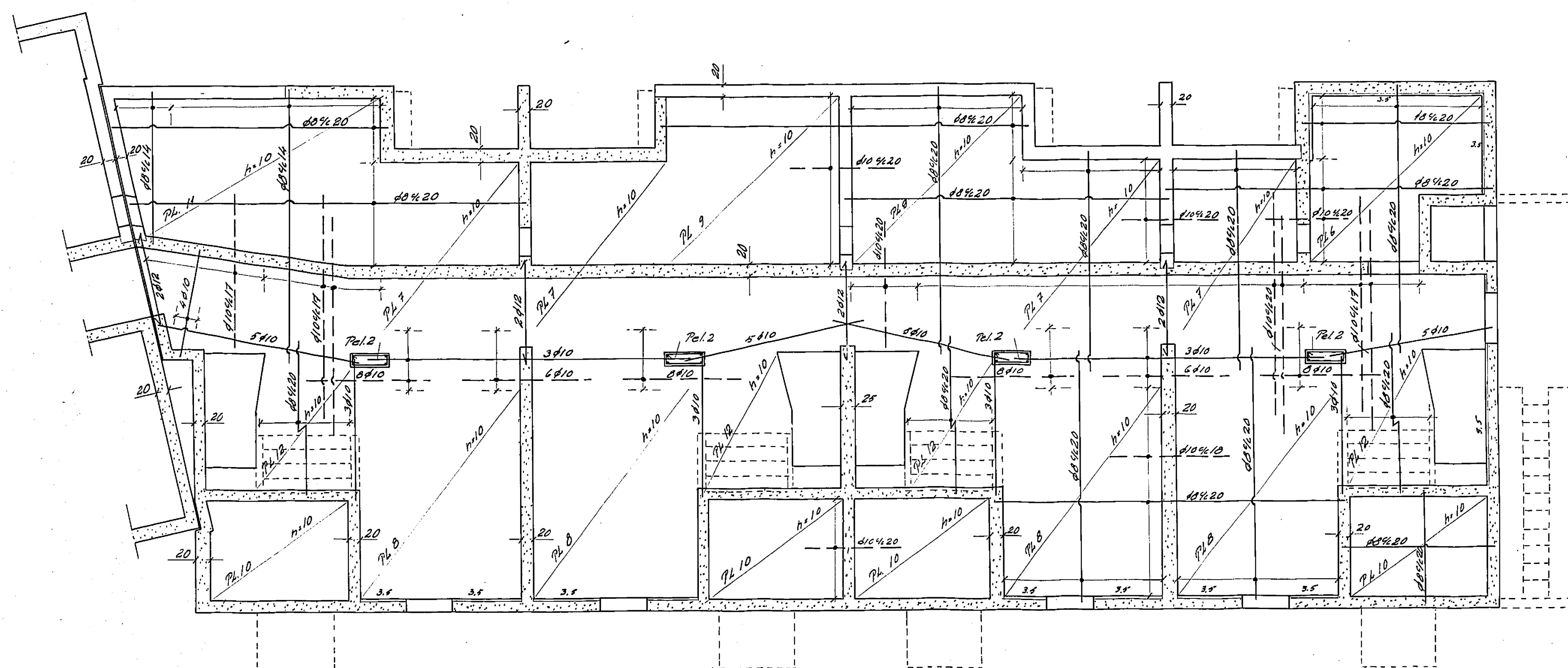

fråste tillhörande beaktning gällande en
Stockholms stad. Byggnadsnäm-
nden 4 dec. 1957 med tillhör. om
en projekterad Br. (s) och den intressen

Ölq. murar
till berg.

3 enkelarm. plattor fördeln.-jörn 48 1/2 25

Arm.-jörn St 44.

Skala 1:50,

Typsektioner enligt ritning № 73

Föreskrifter och beteckningar
enligt ritning № 75

INGENIÖR KARL MATSSON

TEL. 429890

Arb. nr. 305 Ritn. nr. 58

Rited on 28/6/81

Sitting on 28/2-51 *W. C. C.*

49 Skand
1957

ING. TILL BYGGNADSRÄTT
24 OKT. 1951

Bevaras 240

BLACKEBERG 1.
Hus № 21.
Kv. Afganön.
Bjälklag över B-vån.
Del I.

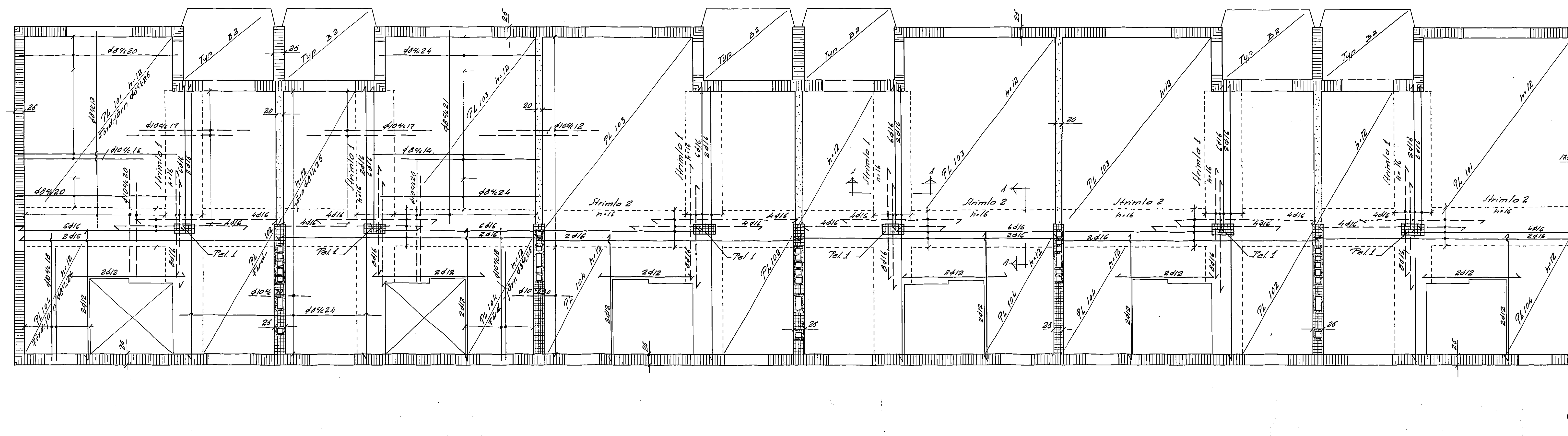

KONSTRUKTÖR
Först tillhandat för byggnadsverket
Stockholms Stads Byggnadsnämnd
den 4 dec. 1951 med tillägg som
protokollat för samma dag intagna
Bertil Rydberg

Kanaler av Z-block

Typsektion genom strimla (120) 4-1
K-met. plan.

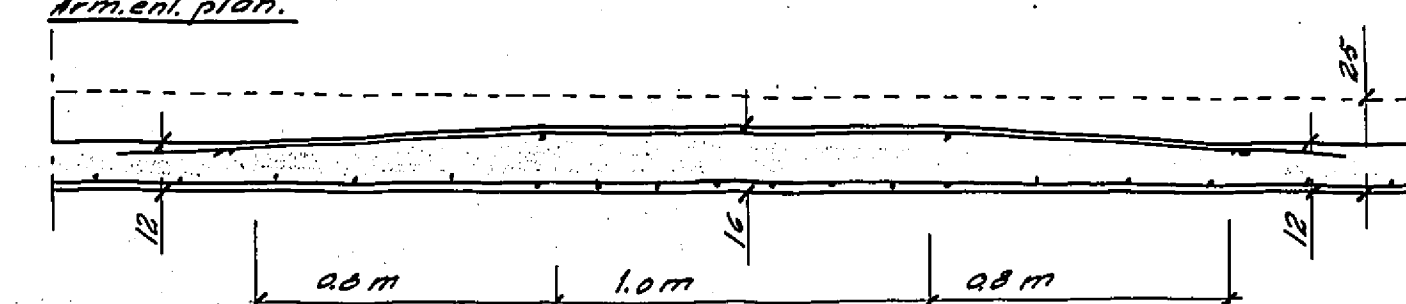

Pel. I Murar av lättmurtegel f. 16
i kalkcementbruk K.G. 2/4
Armeringsjärn St 44

Typsektioner enligt ritning № 73
Föreskrifter och beteckningar
enligt ritning № 75
Balkonger enligt typritning № 73

Indrad bet. arm. den 14-51

INGENIÖR KARL MATSSON
TEL 429890
Arb. nr. 305 Ritt. nr. 59
Ritad av 22/5-51
Själva 22/5-51

Skala 1:50 o. 1:20.

49 *Reviderad*
1951

L.S. ALL BYGGNADSTEKNISKA
24 OKT. 1951

Bevaras
-- 36241

BLACKEBERG 1.
Hus № 21.
Kv. Afganien
Bjälklag över B-vån.
Del II.

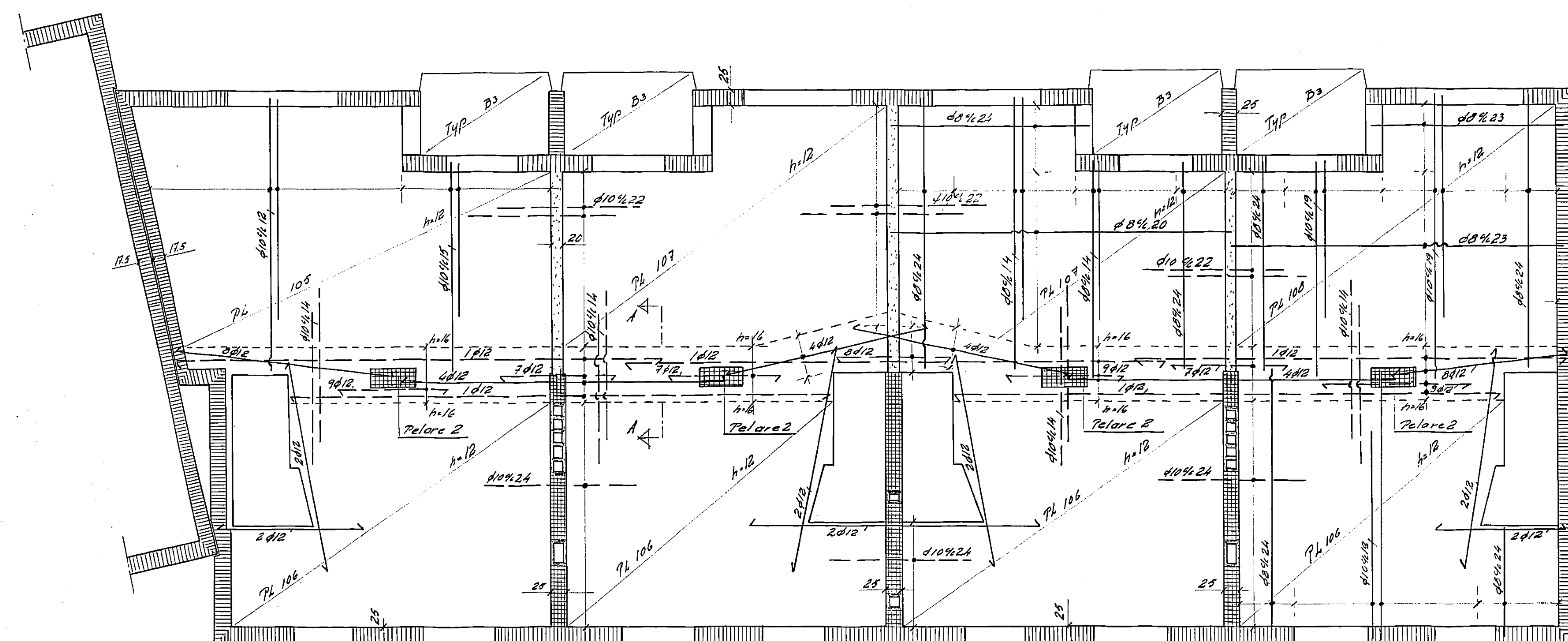

KOMPLETTERINGSRITNING

Planens utformning är utformad av
Blackeberg 1. Hus № 21. Kv. Afganien
Bjälklag över B-vån.
Del II.

Kanaler av Z-block

Pel. 2. Hus: av lättbetong med
stökementbruk 16/44
Arm-järn R. 44
Section A-A se ritn. nr 59.

Indred och arm. den 16-51.

Skala 1:50.

Typsektioner enligt ritning № 73
Föreskrifter och beteckningar
enligt ritning № 75
Balkonger enligt typritning № 73
INGENJÖR KARL MATSSON
TEL. 429830
Ark. nr. 385 Ritn. nr. 40
Ritad av 29/51
Stäm. den 29/51

49 *Samuel*
1957

ARB. TILL BEVARAS 1.
24.05.1957

Bevaras 242

BLACKEBERG 1.
Hus № 21.
Kv. Afganien
Bjälklag över vän. 1tr.
Del I.

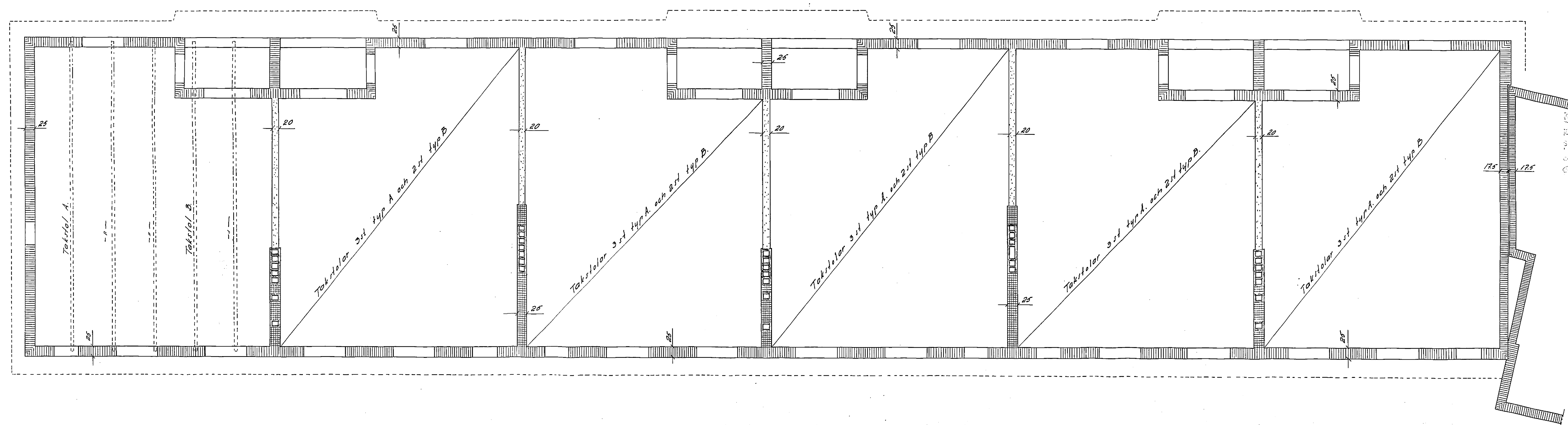

KONSTRUKTIONSRITNING
Härmed tillhörande beaktas ritning nr 73
Stockholms Stads Byggnadsnämnd
4 dec. 1957 med vilken den
förklarats för tillämplig och tillåten.
Per B. Berg

Kanal av Z-block

Taktelator enh. ritn. nr. 74.

Skala 1:50.

Typsektioner enligt ritning № 73
Föreskrifter och beteckningar
enligt ritning № 75
INGENIÖR KARL MATSSON
TEL. 429890
Arb. nr. 305 Ritn. nr. 61
Ritad av S. M. S. 24.5.57
Stäm. den 24.5.57

49 *Revid*
1957

ING. TH. MATSSON
14 OKT. 1957

Bevaras

-05243

BLACKEBERG 1.
Hus № 21.
Kv. Afganien
Bjälklag över vån 1tr.
Del II.

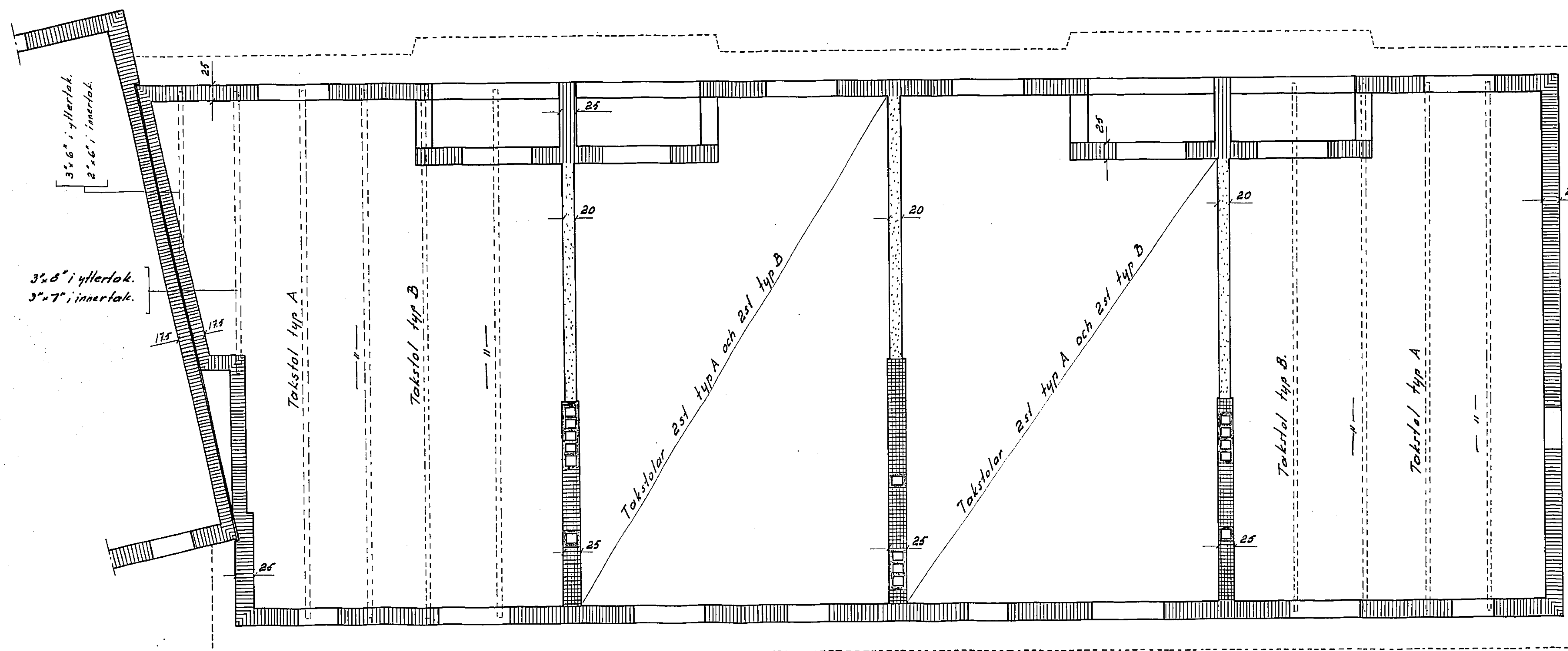

KONSTRUKTIONSBEMÄRKNING
Jämför tillhörande beräkningsskildring av
Stockholms Stads Byggnadsnämnd
den 4 dec. 1957 med vilken, som
utskottet för kommunal byggnadsnämnd
Berth Mattsson

Kannaler av I-block.

Typsektioner enligt ritning № 73
Föreskrifter och beteckningar
enligt ritning № 75
INGENJÖR KARL MATSSON
TEL. 425550
Arb. nr. 305, Ritn. nr. 62
Ritad av 24/12-57, St. O.
Stäm 24/12-57

Skala 1:50,